

LEX A54 RPT

Cercos de 53 mm y hojas de 60 mm. Coplanar exteriormente (hoja curva) y con resalte de hoja al interior. Rotura de puente térmico con poliamida de 24 mm. Acristalamiento con altura de galce de 21 mm y anchura hasta 43 mm en marcos y hojas. Posibilidad de acabados bicolor y ventanas pivotantes.

ENSAYOS

Permeabilidad al aire: Clase 4
 Estanqueidad al agua: Clase E1200
 Resistencia al viento: Clase C5
 Atenuación acústica: 32 (-2; -5) dB

TRANSMITANCIA TÉRMICA

Uh (U del Hueco)
 3,0W/m²k Con vidrio 4/10/4 (según ensayo, hueco 1,23x1,48)
 1,8W/m²k Con vidrio 6/15/6.6 (bajo emisivo con Argón)

Dimensiones máximas* Peso máximo* 100 kg.
 Ancho (L): 1.100 mm
 Alto (H): 2.100 mm * 1 hoja, oscilo-batiente

ISOTERMA

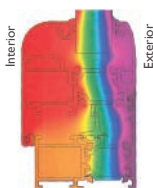

APERTURAS

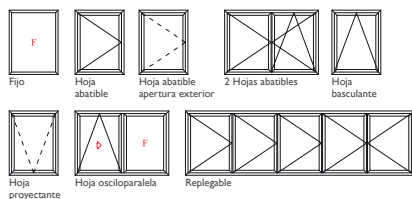

Valor Transmitancia Térmica y resultados de ensayos para Hueco 1.23x1.48 con vidrio tipo 4 - 10 - 4

